

# לוח הזמנים לשנת תשפ"ג לפ"ק

## SOUTH FALLSBURG

הדלקת הנרות בעש"ק, ומוצאי שבתות ויו"ט, וסוף זמן קר"ש, ועלות השחר באופק סאוט פאלסבורג  
קביעת השנה: בש"ה - פשוטה - א' לשמיטה

אזהרה: ווען די טעג ווערן קלענער זאל מען רעכענען זמן קר"ש לויט דעם פאָראַנגענעם שבת.  
זמנים הללו הם לפי הוראת התאחדות הרבנים דארה"ב וקנדא  
זמן הדלקת הנרות 15 מינוט קודם השקיעה, וזמן מוש"ק הוא לפי שיטת ר"ת

עלות שו"ק זמן מוצאי סוף הדלקת הנרות

עלות שו"ק זמן מוצאי סוף הדלקת הנרות

עלות השחר זמן הנחת תפילין

### פון די וואך אן איז די פאָרנעריקטע צייט (דעילייט סעוויזינגס טיים)

מכה"ח ניסן ר"ח יום ה' ויקרא. המולד: אור ליום ד' ויקרא בשעה 2:24 וי"ב חלקים

5:55	9:31	8:21	6:52	Mar. 17	ויקרא-פקודי (החודש) כ"ד אדר
5:43	9:24	8:29	7:00	Mar. 24	ויקרא, ב' ניסן
5:31	9:17	8:36	7:08	Mar. 31	צו, (שבת הגדול) ט' ניסן
פסח יום ה' ויום עש"ק - זמן חצות בלילי פסח 1:01					
סו"ר אכילת חמץ בשעה 10:28 - סו"ר שריפת וביטול חמץ בשעה 11:45					
5:23	9:12	8:42	7:13	Apr. 5	ערב פסח, י"ד ניסן, יום ד', ע' תבשילין
תקופת ניסן: יום שבת חוה"מ י"ז ניסן בשעה 7:00 בבוקר					
5:20	9:10	8:44	7:15	Apr. 7	ע' שבת חוה"מ, (ב' דפסח) ט"ז ניסן
5:13	9:06	8:49	7:20	Apr. 11	ערב שביעי של פסח, כ' ניסן, יום ג'
מכה"ח אייר ר"ח עש"ק ויש"ק תז"מ. המולד: יום ה' תז"מ בשעה 3:08 וי"ג חלקים אה"צ					
5:08	9:03	8:52	7:23	Apr. 14	שמיני, כ"ג ניסן (פרק א')
4:58	8:57	8:59	7:31	Apr. 21	תז"מ, ל' ניסן, אורח"ח אייר (שבת ר"ח) (פרק ב')
4:47	8:51	9:07	7:38	Apr. 28	אה"ק, ז' אייר (פרק ג') (מבוכין בה"ב)
4:38	8:46	9:14	7:46	May 5	אמור, י"ד אייר (פסח שני) (פרק ד')
ל"ג בעומר יום ג' בה"ב					
4:30	8:42	9:22	7:53	May 12	בה"ר בחקותי, כ"א אייר (פרק ה')
מכה"ח סיון ר"ח יום א'. המולד: ליל ש"ק במדבר בשעה 3:52 וי"ד חלקים					
4:23	8:39	9:29	8:00	May 19	במדבר, כ"ח אייר (פרק ו')
שבועות יום עש"ק וש"ק					
4:19	8:37	9:06	8:06	May 25	ערב שבועות, ה' סיון, יום ה', ע' תבשילין
4:18	8:36	9:35	8:07	May 26	ערב שבת שבועות, ו' סיון
4:14	8:35	9:41	8:12	Jun. 2	נשא, י"ג סיון (פרק א')
4:12	8:34	9:45	8:17	Jun. 9	בהעלתך, כ' סיון (פרק ב')
מכה"ח תמוז ר"ח יום ב' וי"ג חלקים אה"צ					
4:11	8:35	9:48	8:20	Jun. 16	שלח, כ"ז סיון (פרק ג')
4:12	8:36	9:50	8:22	Jun. 23	קרח, ד' תמוז (פרק ד')
4:15	8:38	9:49	8:22	Jun. 30	חקת-בלק, י"א תמוז (פרק ה')
שבעה עשר בתמוז: יום ה' פנחס - עלוה"ש 4:18, צאה"כ 9:48					
תקופת תמוז יום ש"ק פנחס בשעה 2:30 אה"צ					
4:19	8:41	9:48	8:21	Jul. 7	פנחס, י"ח תמוז (פרק ו')
מכה"ח מנחם אב ר"ח יום ד' דברים. המולד: יום ג' דברים בשעה 5:20 וט"ז חלקים בבוקר					
4:24	8:44	9:44	8:17	Jul. 14	מטות-מסעי, כ"ה תמוז (פרק א')
4:30	8:47	9:39	8:12	Jul. 21	דברים, (חזון) ג' אב (פרק ב')
שקיעה יום ד' ערב תשעה באב 8:23 - תשעה באב יום ה' ואתחנן- צאה"כ 9:34					
4:37	8:50	9:32	8:06	Jul. 28	ואתחנן, (נחמו) ו' אב (פרק ג')
חמשה עשר באב, ד' פרשת עקב					
4:44	8:53	9:24	7:58	Aug. 4	עקב, י"ז אב (פרק ד')
מכה"ח אלול ר"ח יום ה' ועש"ק שופטים, המולד: יום ד' שופטים בשעה 6:04 וי"ז חלקים אה"צ					
4:51	8:57	9:15	7:49	Aug. 11	ראה, כ"ד אב (פרק ה')
4:58	8:59	9:05	7:39	Aug. 18	שופטים, א' אלול, ב' דר"ח (פרק ו')
5:05	9:02	8:54	7:28	Aug. 25	תצא, ח' אלול (פרק א"ב)
5:12	9:05	8:43	7:17	Sep. 1	תבוא, ט"ו אלול (פרק ג')
5:19	9:07	8:31	7:05	Sep. 8	נצבים-וילך, כ"ב אלול (פרק ה')
ר"ה יום ש"ק ויום א'					
5:27	9:09	6:53	Sep. 15	ער"ה תשפ"ד, כ"ט אלול, יום עש"ק	

בער"ה תשפ"ג צריכין לעשות פרוזבול\*

ראש השנה יום ב' וי"ג וילך - מולד תשרי: ליל א' דר"ה בשעה 10:00 וששה חלקים

5:37	9:13	8:01	6:35	Sept. 25	ער"ה תשפ"ג, כ"ט אלול, יום א'	
Sept. 27						ב' דר"ה, ב' תשרי, יום ג'
צום גדלי' יום ד' וילך - עלוה"ש 5:40, צאה"כ 7:58						
5:42	9:15	7:53	6:27	Sept. 30	וילך, (שבת שובה) ה' תשרי	
5:47	9:16	7:46	6:20	Oct. 4	ערב יום כפור, ט' תשרי, יום ג'	
תקופת תשרי עש"ק האזינו בשעה 4:00 אה"צ						
5:50	9:17	7:41	6:15	Oct. 7	האזינו, י"ב תשרי	
סוכות יום ב' וי"ג ברכה						
5:52	9:18	7:38	6:12	Oct. 9	ערב סוכות, י"ד תשרי, יום א'	
ב' סוכות, ט"ז תשרי, יום ג'						
5:58	9:20	7:30	6:04	Oct. 14	ערב שבת חוה"מ, י"ט תשרי	
6:00	9:21	7:27	6:01	Oct. 16	הושענא רבה, כ"א תשרי, יום א'	
שמחת תורה, כ"ג תשרי, יום ג'						
מכה"ח מרחשון ר"ח יום ג' וד' נח המולד: יום ג' נח בשעה 10:44 וז' חלקים בבוקר						
6:06	9:24	7:19	5:53	Oct. 21	בראשית, כ"ז תשרי	
6:14	9:27	7:09	5:43	Oct. 28	נח, ג' חשון (מבוכין בה"ב)	
6:22	9:32	7:01	5:34	Nov. 4	לך לך, י' חשון	

### פון די וואך אן איז די נארמאלע צייט (איסטערן טענדארד טיים)

ירא, י"ז חשון

5:31	8:36	5:53	4:27	Nov. 11	ירא, י"ז חשון
מכה"ח כסלו ר"ח יום ה' ועש"ק תולדות - המולד: אור ליום ה' תולדות בשעה 10:28 וז' חלקים					
5:39	8:41	5:47	4:21	Nov. 18	חיי שרה, כ"ד חשון
5:48	8:46	5:43	4:16	Nov. 25	תולדות, א' כסלו, (ב' דר"ח)
5:55	8:51	5:41	4:14	Dec. 2	ויצא, ח' כסלו
השאלה: אור ליום ב' וישלח מתחילין לומר ותן טל ומטר					
6:02	8:56	5:40	4:13	Dec. 9	וישלח, ט"ו כסלו
מכה"ח טבת ר"ח שב"ק מקץ ויום א' ויגש. המולד: יום עש"ק מקץ בשעה 11:12 וט' חלקים לפה"צ					
6:07	9:00	5:42	4:14	Dec. 16	וישב, כ"ב כסלו
אור ליום ב' מקץ מתחילין ימי חנוכה					
6:11	9:04	5:45	4:17	Dec. 23	מקץ, (ה' חנוכה) כ"ט כסלו (שבת א' דר"ח)
6:13	9:07	5:50	4:22	Dec. 30	ויגש, ו' טבת
עשרה בטבת יום ג' ויחי - עלוה"ש 6:14, צאה"כ 5:53 - תקופת טבת: ליל ש"ק ויחי בשעה 10:30					
6:14	9:09	5:57	4:28	Jan. 6	ויחי, י"ג טבת
6:12	9:09	6:04	4:36	Jan. 13	שמורת, כ' טבת
מכה"ח שבט ר"ח יום ב' בא. המולד: מוצ"ק וארא בשעה 11:56 וז' חלקים					
6:09	9:09	6:12	4:44	Jan. 20	וארא, כ"ז טבת
6:03	9:07	6:21	4:52	Jan. 27	בא, ה' שבט
5:57	9:04	6:30	5:01	Feb. 3	בשלח, (שירה) י"ב שבט
חמשה עשר שבט - יום ב' יתרו					
5:49	9:00	6:39	5:10	Feb. 10	יתרו, י"ט שבט
מכה"ח אדר ר"ח ג' וד' תרומה. המולד: יום ב' תרומה בשעה 12:40 וי"א חלקים אה"צ					
5:39	8:56	6:48	5:19	Feb. 17	משפטים, (שקלים) כ"ז שבט
5:29	8:50	6:56	5:28	Feb. 24	תרומה, ג' אדר
5:18	8:44	7:05	5:36	Mar. 3	תצוה, (זכור) ו' אדר
תענית אסתר יום ב' תשא - עלוה"ש 5:14, צאה"כ 7:07 - פורים ושושן פורים יום ג' וד' תשא					
5:07	8:38	7:13	5:44	Mar. 10	תשא, (פרה) י"ז אדר

\*נוסח הפרזבול: במותב תלתא כחדא הוינא ואתא פלוני המלוה ואמר לפנינו: מוסרני לכם פלוני ופלוני הדיינים שבמקום פלוני שכל חוב שיש לי שאבנו כל זמן שארצה (הדיינים צריכים לחתום)

# מפה לתחום שבת

## Fallsburg / South Fallsburg N.Y. - פאלסבורג נ.י.

### נמדד בשיעור אמה של החזון איש זצ"ל

Tchum Updated  
תשפ"א  
לפ"ק

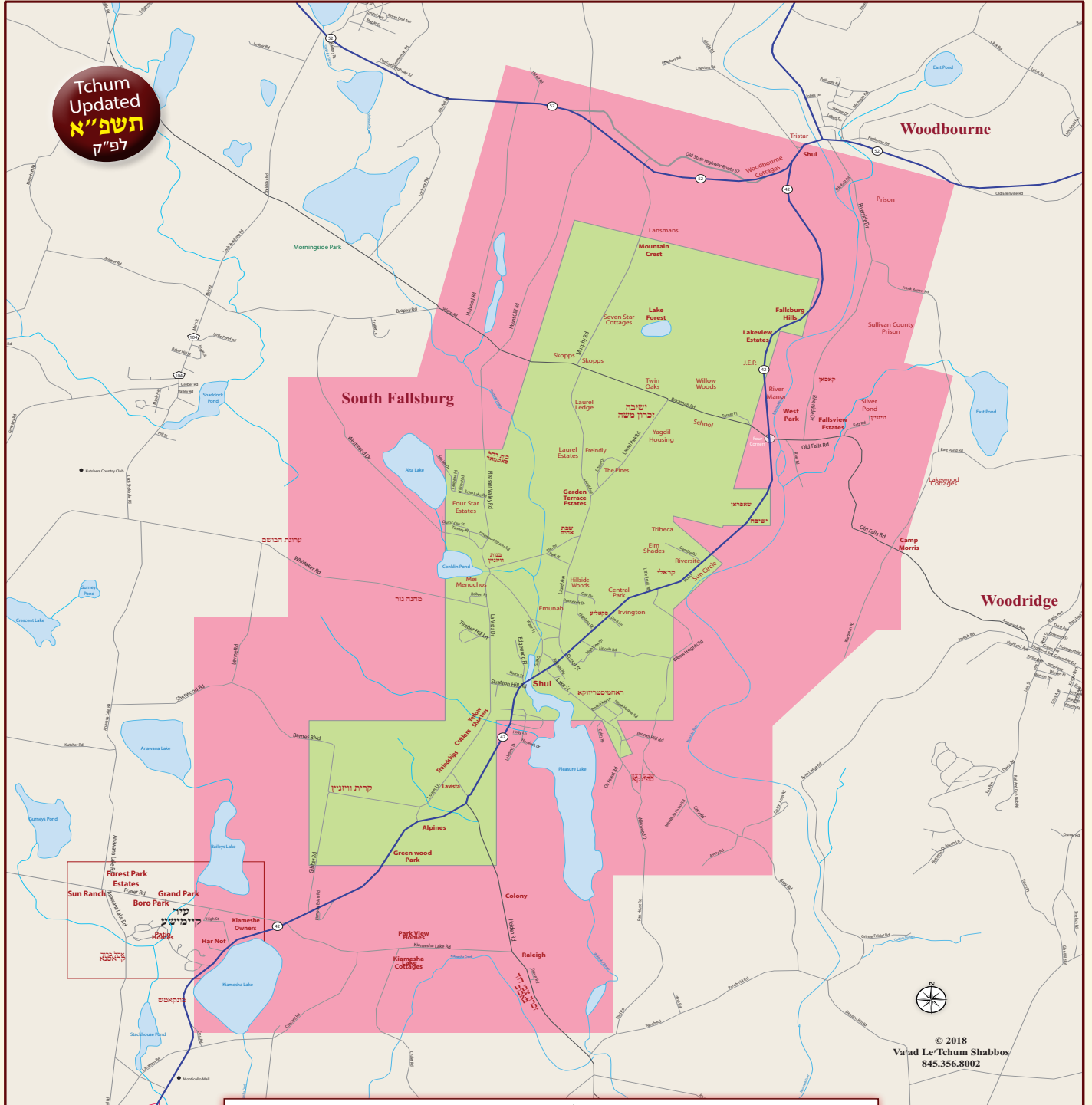

### How to make use of the map

The green area on the map indicates the city boundaries. The pink area indicates the Tchum Shabbos boundaries. Only people residing within the city boundaries are permitted to walk the entire city and the surrounding Tchum Shabbos area.

People living within the pink area have the option of placing an Eiruv Tchumin within the green area. By placing the Eiruv within the city they established for themselves the Shviva of the city, and are therefore permitted to walk the entire city and its Tchum Shabbos area. It has to be stressed, that by placing an Eiruv within the city boundaries, one loses his original Tchum.

#### Awareness

- 1) People living outside of the city (Out side of the green area) have a different Tchum Shabbos, which is to be individually determined by an expert.
- 2) Arranging an Eiruv Tchumin property is a complicated task, therefore a competent Rov should be consulted beforehand.

Anyone traveling with the intention to get to the city for Shabbos, as soon as he reached the pink area he established for himself the Shviva of the city and its Tchum boundaries.

## גבולי התחום

### מזרח - East

מותר לילך להבימה"ד של 'קעמפ מארטיס' ולא יותר.

### צפונית מערבית - North West

ברחוב Rt. 52 התחום פוס אחר קצה רחוב Midwood Rd.

ברחוב Brickman Rd. התחום בקצה רחוב Brophy.

ברחוב Westwood Dr. התחום אצל בית מס' 375.

### מערב - West

ברחוב Whitaker Rd. התחום באמצע מתנה ערוגת הבושם צהלים, ונכון שלא ילך לשם בלי לסוד עירוב.

**אזהרה! החיבור של Alpines ושיכון ווינוץ הוא רק כשהצורת הפתח של העירוני חצירות של קרית ווינוץ עומד על תלה, וכולל הבתים אדורה! Gibber Rd. התחום אצל בית 17.**

**תיקון עירובין:** יש אפשרות לתקן עירוב תחומין להשוותים בעיריית שומקטם בתוך התחום, ויכול על ידה בתחומי העיר, ואילו שכונות מקצתם בתוך התחום: שכונת 'הר נוף' ומסביבותיה, מתנה צבי דוד באבוב, ושכונת Spruce, והעיריית Woodbourne Woodridger. והיות שהדבר תלוי בכמה פרטי הלכות, לכן נכון שיתעצו מראש עם הוועד לתחום שבת.

## וועד לתחום שבת

יעוץ והדרכה בעניני תחומין, ומידות תחומין בפועל תחת פיקוח מורי הוראה מובהקים  
6 Laura Pl. Spring Valley; N.Y. 10977 845.356.8002

### דרום - South

ברחוב Rt. 42 התחום פוס אחר קצה Lake View Dr.

ברחוב Fraser Rd. התחום לאחר קצה רחוב Demerest St.

ברחוב Heiden Rd. התחום באמצע מתנה זכרון צבי דוד 'באבוב, ומותר לילך רק במחנה הילדים, ולא למחנה הבחורים.

### צפון - North

ברחוב Rt. 52 התחום אחר התנת 'הכל בספר' 443.

ברחוב Riverside התחום אצל בית 17.

## השתמשות במפה

ריבוע העיר נסמן בצבע ירוק (נ"ו), ריבוע התחום נסמן בצבע אדום (נ"א).

הדד בשטח של תחום העיר (בתוך שטח האדום), ומנה עירוב תחומין בתוך העיר (בתוך שטח הירוק), מעתיק שבתו לעיר, ויש לו תחום העיר. אמנם מפסיד תחום שכנתו.

**לוחץ 1:** רק הדרים תוך ריבוע העיר מותרים לילך כל העיר ותחומה - (הדרים מחוץ לעיר בתוך התחום (תוך צבע האדום) יש להם רק תחום מקומם, וצריכים מידה לעצמם, ואין להם לסמוך על תחום מפה זו).

**לוחץ 2:** הנחת עירוב תלוי בכמה פרטי הלכות, ומן הכבד להתייע עם מורה הוראה מובהק מקודם.

(יש שווה בין השמשות בדרך, על דעת לבוא לעיר, מיד כשהגיע תוך ריבוע האדום נקה שבתו העיר והתחום!)

**המידה נכר בשבת תשע"ח לפ"ק**  
אם ישנה המציאות בשבת הזמן ידוע ע"י מודש, הן לקולא והן לחומרא.