

מפה לתחום שבת

וואדרידזש נ.י. - Woodridge NY

נמדד בשיעור אמה של החזון איש זצ"ל

וועד לתחום שבת

יעוץ והדרכה בענייני תחומין, ומדידת תחומין בפועל
תחת פיקוח מורי הוראה מובהקים

6 Laura Pl Spring Valley NY 10977
845.587.8494 / Techumin@gmail.com

גבולי התחום

צפון - North

התחום כולל מחנה וויזניץ, Fallsveiw, אבל כלתה באמצע שכונת West Park [המעגל הצפוני חלקה מחוץ לתחום], ואין לילך לתוכה בלי הנחת עירוב.

ברחוב Dairyland Rd / Milk Rd התחום אצל בית 220 Milk Rd, נמיד לאחר הגבול של Ulster County, כשמשתנה השם Milk Rd.

ברחוב Clearmont Rd / Martinfeld Rd, התחום אצל בית 144 Martinfeld Rd.

ברחוב Lake House Rd / Mountaindale Rd, התחום אצל הכניסה להבית 240 Mountaindale Rd.

מערב - West

ברחוב Brickman Rd. התחום אצל הכניסה לה'עלעקסטריק סטאנציע.

ברחוב Rt. 42 לצד צפון מותר לילך עד לאחר הבנין 5721 [Verizon].

לצד דרום התחום כולל עד מחנה שאפראן.

דרום - South

ברחוב Glen Wild Rd התחום לפני סוף מחנה בית יצחק סקווירא, ואין לילך לתוכה עד הסוף בלי הנחת עירוב תחומין.

ברחוב New Rd התחום לפני סוף שכונת Country Park ואין לילך לתוכה בלי הנחת עירוב תחומין.

מזרח - East

התחום ברחוב Main St. הוא לפני קצה רחוב Post Hill Rd, ואין לילך למחנה בנין דוד.

המדידה נגמר בשנת תשפ"ד לפ"ק

ואם ישתנה המציאות במשך הזמן יודנו ע"ז מחדש, הן לקולא והן לחומרא.

כללים פון די מאפע

די שטח קאלירט גרין איז די ריבוע העיר, די שטח קאלירט רויט איז די תחום פון די וואס וואוינען אין די גרינע.

די וואס וואוינען אין די תחום פון די שטאט [דאס הייסט אין די וויטע שטח], האט די ברירה צו לייגן אן עירוב אין די גרינע קעסטל, און מיט דעם באקומט ער די תחומין אזוי ווי ער וואוינט ווען אין די שטאט, דאס הייסט אז מיט דעם מעג ער גיין די גאנצע וויטע קעסטל.

אויפמערקזאם: נאר די וואס וואוינען אינעם גרינעם שטח האבן די תחום אזוי ווי שטייט אויפן מאפע, אין די וואס וואוינען אינדוויסן דארפן האבן א בונדערע תחום מאפע פאר זייער פלאץ, און קענען זיך נישט רעכענען מיט די מאפע בכלל.

ב לייגן אן עירוב תחומין האט זייער פיל הלכות, דערפאר זאל מען זיך דורך רעדן מיט א מורה הוראה איידער מ'לייגט אן עירוב.

How to make use of the map

The green area on the map indicates the city boundaries. The pink area indicates the T'chum Shabbos boundaries. Only people residing within the city boundaries are permitted to walk the entire city and the surrounding T'chum Shabbos area.

People living within the pink area have the option of placing an Eiruv T'chumin within the green area. By placing the Eiruv within the city they established for themselves the Shvisa of the city, and are therefore permitted to walk the entire city and its T'chum Shabbos area. It has to be stressed, that by placing an Eiruv within the city boundaries, one loses his original T'chum.

Awareness

- 1) People living outside of the city (Out side of the green area) have a different T'chum Shabbos, which is to be individually determined by an expert.
- 2) Arranging an Eiruv T'chumin properly is a complicated task, therefore a competent Rov should be consulted beforehand.

Anyone traveling with the intention to get to the city for Shabbos, as soon as he reached the pink area he established for himself the Shvisa of the city and its T'chum boundaries.

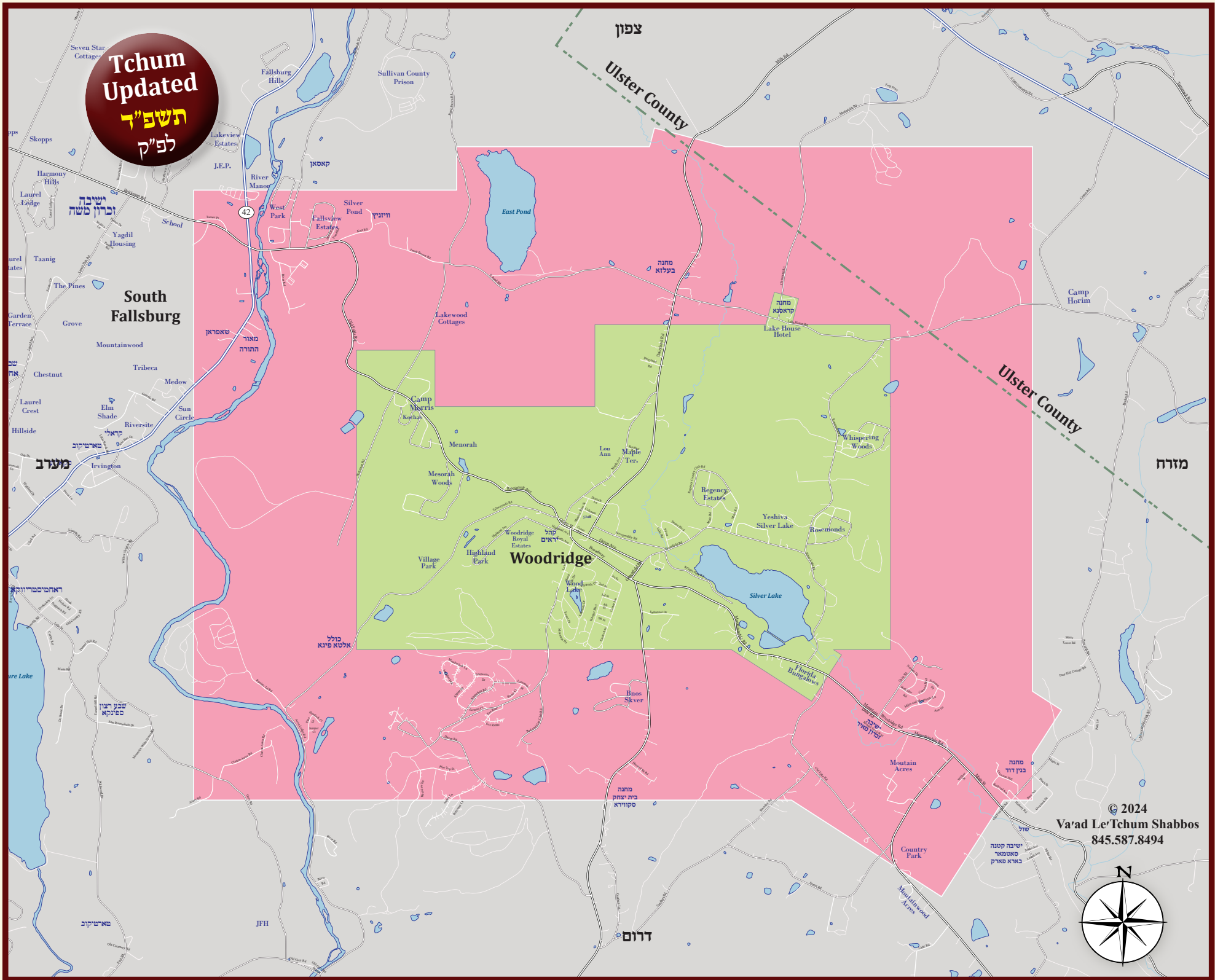

המדידה נתנדב ע"י מו"ה חנניה יו"ט גרויס הי"ו

לע"נ הרב רפאל בן הרב נפתלי זצ"ל אדמו"ר מקערעסטיר בערבעשט מיאמי