

מפה לתחום שבת

Camp Bais Yakov

Ferndale N.Y.

המדידה נתנדב לע"נ הר"ר שמעון ב"ר אברהם ז"ל

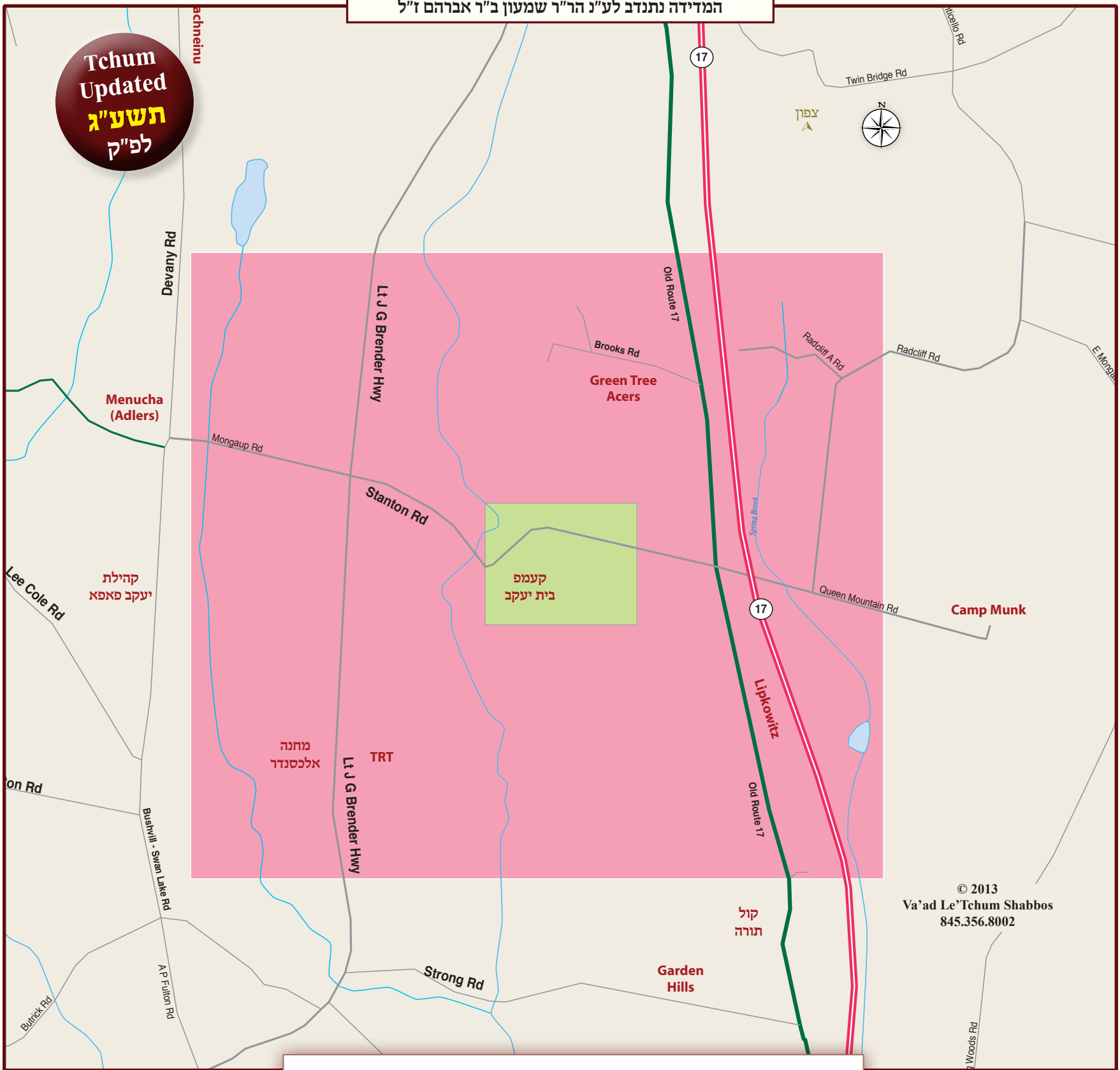

© 2013
Va'ad Le'Tchum Shabbos
845.356.8002

גבולי התחום

מזרח - East

ברחוב Queen Mountain Rd התחום הוא אצל בית #86 (KCI).
קעמפ מונק, הוא מחוץ לתחום.

ברחוב Radcliff Rd התחום הוא אצל בית #118.

צפון - North

ברחוב Old Rt. 17 התחום הוא אצל בית #521.

ברחוב Brender Highway מותר לילך בערך 2,500 פוס ממקום שמתחבר עם Stanton Rd. (אין שם בתים לצידן התחום).

מערב - West

ברחוב Stanton Rd התחום הוא אצל בית #265.

דרום - South

ברחוב Brender Highway התחום הוא אצל בית #462.

מותר לילך למחנה אלכסנדר, TRT.

ברחוב Old Rt. 17 התחום הוא בית הקברות (cemetery).

וועד לתחום שבת

יעוץ והדרכה בעניני תחומין, ומדידת תחומין בפועל תחת פיקוח מורי הוראה מובהקים
6 Laura Pl. Spring Valley; N.Y. 10977 845.356.8002

How to make use of the map

The green area on the map indicates the city boundaries. The pink area indicates the T'chum Shabbos boundaries. Only people residing within the city boundaries are permitted to walk the entire city and the surrounding T'chum Shabbos area.

People living within the pink area have the option of placing an Eiruv T'chumin within the green area. By placing the Eiruv within the city they established for themselves the Shvita of the city, and are therefore permitted to walk the entire city and its T'chum Shabbos area. It has to be stressed, that by placing an Eiruv within the city boundaries, one loses his original T'chum.

Awareness

- 1) People living outside of the city (Out side of the green area) have a different T'chum Shabbos, which is to be individually determined by an expert.
- 2) Arranging an Eiruv T'chumin properly is a complicated task, therefore a competent Rov should be consulted beforehand.

השתמשות במפה

ריבוע העיר נסמן בצבע ירוק (גרין).
ריבוע התחום נסמן בצבע אדום (ראדע).

הדר בשטח של תחום העיר (בתוך שטח האדום), ומניח עירובי תחומין בתוך העיר (בתוך שטח הירוק), מעתיק שביתתו לעיר, ויש לו תחום העיר. אמנם מפסיד תחום שכינתו.

להזהר: (1) רק הדריים תוך ריבוע העיר מותרים לילך כל העיר ותחומה - (הדריים מחוץ לעיר בתוך התחום (תוך צבע האדום) יש להם רק תחום מקומם, וצריכים מדידה לעצמם, ואין להם לסמוך על תחום מפה זו).

(2) הנחת עירוב תלוי בכמה פרטי הלכות, ומן הנכון להתייעץ עם מורה הוראה מובהק מקודם.

המדידה נגמר בשנת תשע"ג לפ"ק

ואם ישנה המציאות במשך הזמן ידונו ע"ז מחדש, הן לקולא והן לחומרא.

נמדד בשיעור אמה של מרן החזו"א זצ"ל