

# מפה לתחום שבת

בס"ד

הנני בזה להודיע להשוותים בהמחנה

## מחנה חיים ושלום מונקאטש

Kiamesha Lake, NY

שמדדנו את גבולי המחנה ותחומי' בהמפות הנדרשות לזה, ועלה בידינו לקבוע גבולי העיר ותחומיה לפי שיעור האמה של החזו"א זצ"ל והוא כמציון בהמפה בצבע אדום.

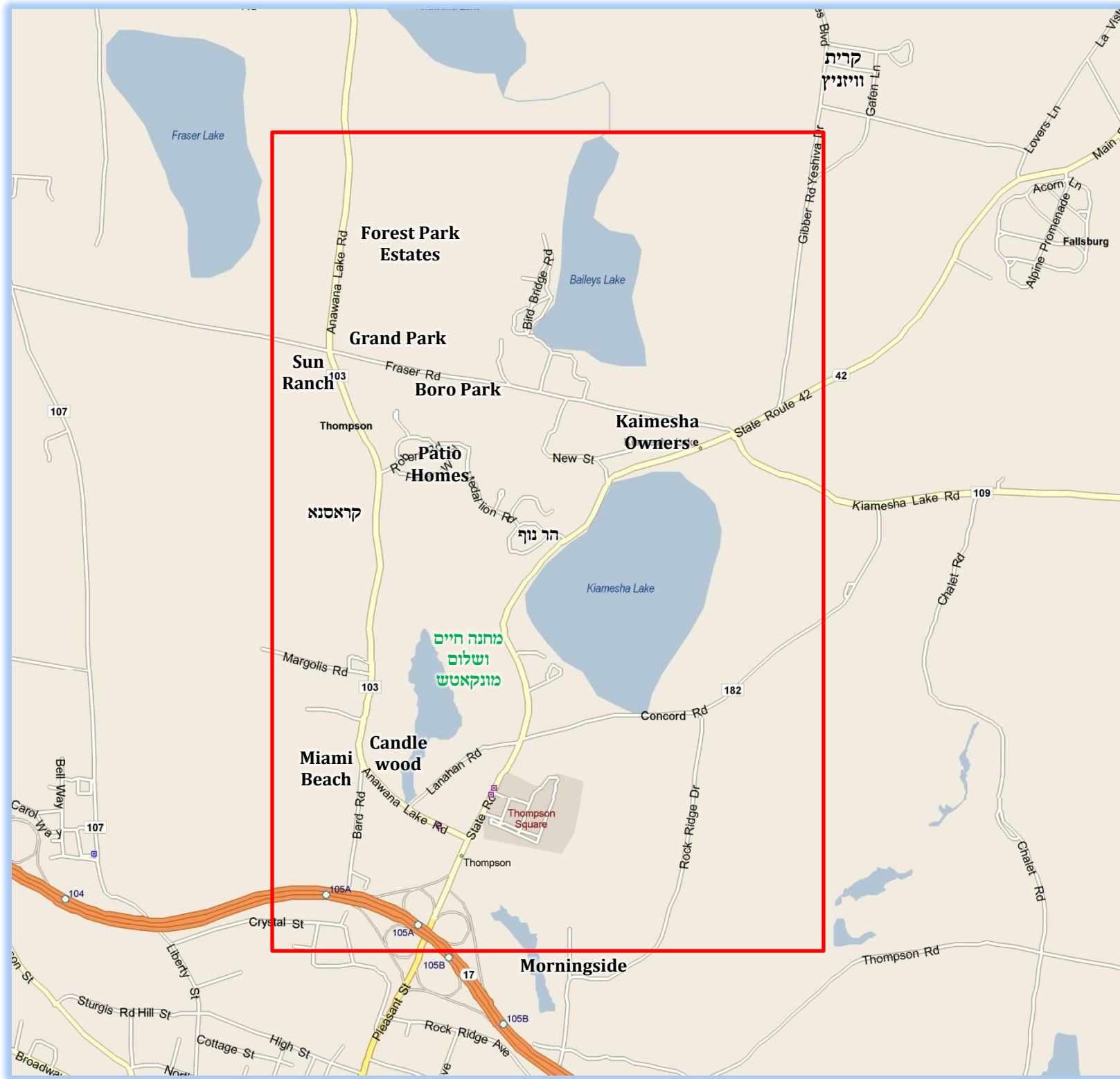

### תיקון עירובין

הרוצה לילך להעיר מאנטיסעלא, יניח עירוב בתוך העיר, ובוזה קונה תחומי העיר, ומפסיד תחום ביתו.  
הרוצה לילך להעיר פאללסבורג, יש אופן לסדר עירובי תחומין, והיות שתלוי בכמה פרטים, לכן מן הנכון להתייעץ עם הוועד באופן הנחתה.  
הנחת עירוב תחומין תלוי בכמה פרטי הלכות, לכן ראוי להתייעץ עם מורה הוראה מובהק בדיני הנחתה.

### גבולי התחום

ברחוב Rt 42 (N) מותר לילך 400 פוס אחר קצה רחוב Gibber Rd.  
ברחוב Gibber Rd. מותר לילך עד קצה רחוב Yeshiva Rd.  
ברחוב Anawana Lake Rd. מותר לילך עד מספר 420.  
ברחוב Frazer Rd. מותר לילך עד אחר בית מספר 131.  
ברחוב Golden Ridge מותר לילך עד הסוף, וכן ברחוב Rock Ridge מותר לילך עד קצה רחוב Golden Ridge.  
ברחוב Rt 42 (S) מותר לילך עד המעברת שעל גבי Rt 17.

המדידה נעשה בשנת תשע"ז, ואם ישתנו המציאות במשך הזמן ידונו בזה מחדש הן להקל והן להחמיר.

המפה נעשית ע"י וועד לתחום שבת / יעוץ והדרכה בעיני תחומין ומדידת תחומין בפועל תחת פיקוח של מורי הוראה מובהקים  
6 Laura Pl. Spring Valley NY 10977 / 845.587.8494 / Techumin@gmail.com